HISTOIRE DE TRESORERIE – Episode 5

En réponse aux affirmations faites lors des réunions publiques, nous nous voyons dans l'obligation d'apporter des éclairages supplémentaires.

Il s'agit bien de sacrifier une partie de la cour de l'école, qui n'est déjà pas très grande. L'extension végétalisée proposée se trouve à l'arrière du bâtiment, éloignée de la cour principale, et donc difficile à surveiller.

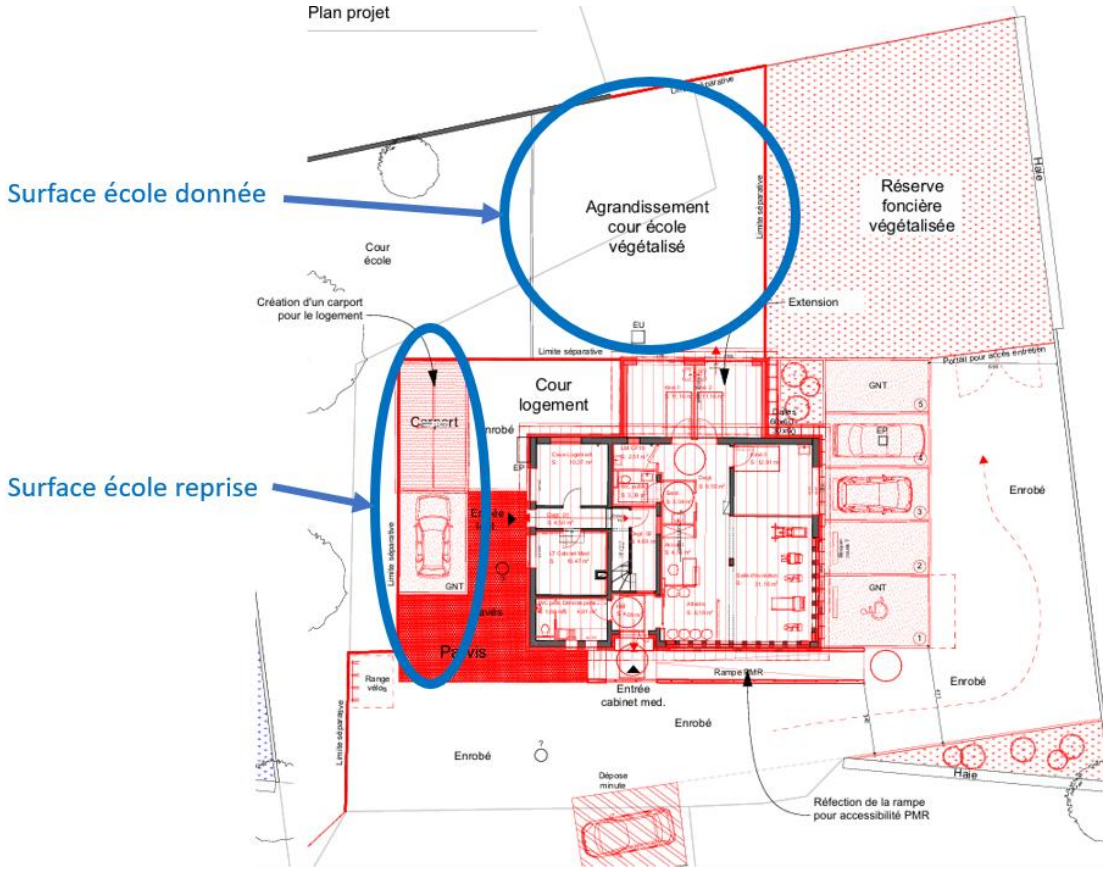

Les accès seront bien condamnés, le nouveau PLUi en atteste. Il suffit de voir le plan de gauche, un véhicule est représenté à l'échelle, comment pourra-t-il franchir le passage rétréci, avec deux virages à angle droit ?

<u>Il faut rendre son potentiel à cette zone en enlevant ce bâtiment.</u>
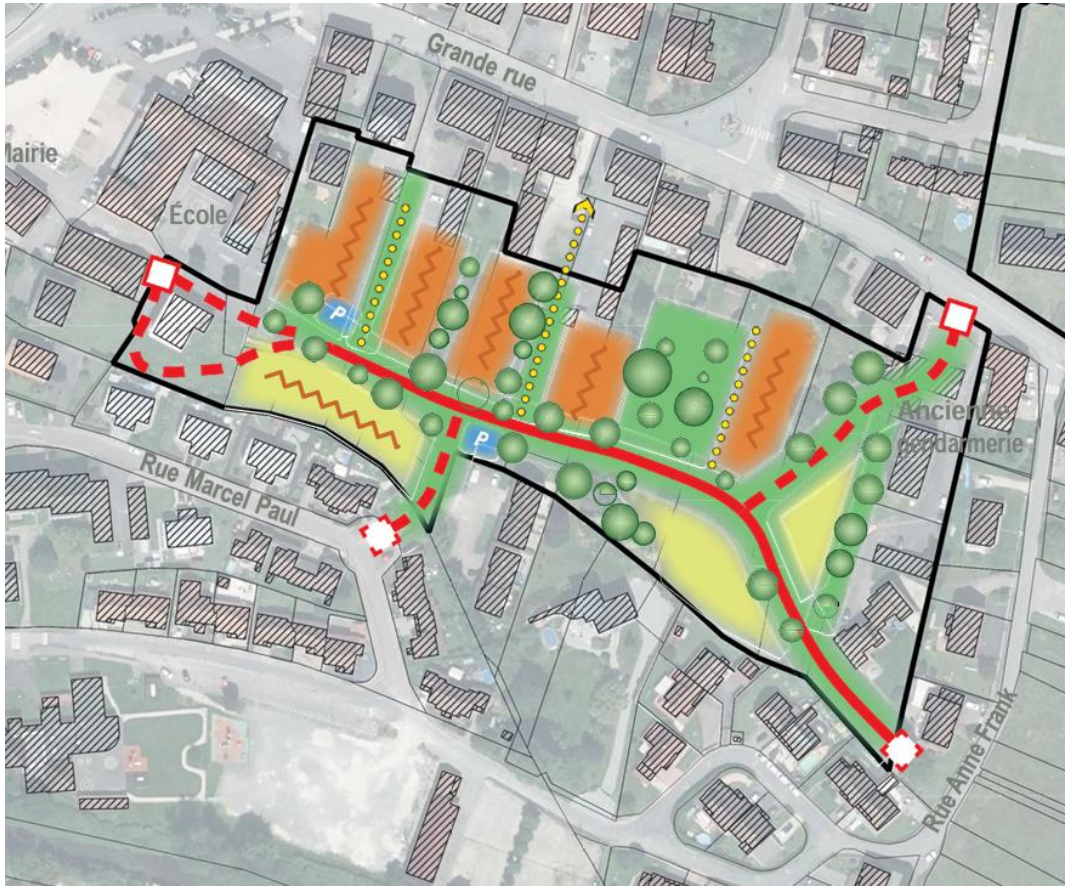
Pour les autres épisodes, consulter notre site lessentielcestchampagney.fr